

2. obravila
m. p. H

PODATKI ZA
ODMERO NADOMESTILA ZA UPORABO STAVBNEGA ZEMLJIŠČA
Z IZRAČUNOM ZA LETO

Podatki o stavbah, katerih površina, za katero se obračunava NUSZ, je nižja od dejanske površine stavbe.

Kot lastnik nepremičnine ste dolžni v register nepremičnin, ki ga vodi Geodetska uprava RS, vpisati točne podatke o površini stavbe. Tako posodobljene podatke bo Občina uporabila pri odmeri NUSZ za odmerno leto ki pa jih morate na Občino ~~XXXX~~ posredovati v roku iz obvestila

NASLOV XY (III. Območje)

Opremljenost:	Število točk:
asfaltna cesta s pločnikom	/
asfaltna cesta	5 točk
makadamska cesta	/
urejenost parkirišč	/
vodovodno omrežje	/
fekalna kanalizacija	/
meteorna kanalizacija	/
el. napeljava - podzemna (kabelska)	/
el. napeljava - nadzemna (kandelabri)	4 točk
PTT storitve (telefon)	4 točk
javna razsvetljava	2 točk
urejenost zelenih in rekreacijskih površin	/



St. del	Namen	Površina (m2)	Točke	Delež	Znesek (EUR)
01	F - stanovanja - 7 točk	50,00	22	1/1	16,61

XXXX
XXXX
XXXX

PODATKI ZA
ODMERO NADOMESTILA ZA UPORABO STAVBNEGA ZEMLJIŠČA
Z IZRAČUNOM ZA LETO

1. Obstoječi podatki za objekte in/ali zemljišča, ki so v občinski evidenci in niso bili predmet posodobitve:

K.O. ~~XXXX~~ Nezazidano stavbno zemljišče)

St. del	Namen	Površina (m2)	Točke	Delež	Znesek (EUR)
/	B1 - NSZ () - 10 točk	549,00	10	1/1	41,18

NASLOV ~~XXX~~ (II. območje)

St. del	Namen	Površina (m2)	Točke	Delež	Znesek (EUR)
01	F - stanovanja - 10 točk	245,70	34	1/1	126,14

2. Novi podatki za objekte, ki so v občinski evidenci dodani ali spremenjeni:

NASLOV ~~XXX~~ (II. območje)

Opremljenost:

	Število točk:
asfaltna cesta s pločnikom	/
asfaltna cesta	5 točk
makadamska cesta	/
urejenost parkirišč	/
vodovodno omrežje	5 točk
fekalna kanalizacija	4 točk
meteorna kanalizacija	/
el. napeljava - podzemna (kabelska)	/
el. napeljava - nadzemna (kandelabri)	4 točk
PTT storitve (telefon)	4 točk
javna razsvetljava	2 točk
urejenost zelenih in rekreacijskih površin	/

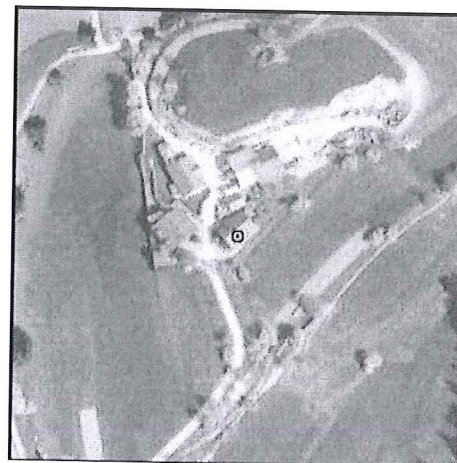

St. del	Namen	Površina (m2)	Točke	Delež	Znesek (EUR)
01	F - stanovanja - 10 točk	29,00	34	1/1	14,89

3. Izračun nadomestila za odmerno leto (=1+2)

Za plačilo: 182,21 EUR.